

«Todas vuestras cosas sean hechas con amor»
(1ra. de Corintios 16:14)

DESEMPEÑO DEL SISTEMA ASEGURADOR DE GUATEMALA DEL 1RO. DE ENERO AL 30 DE JUNIO DE 2017 VS. 2016

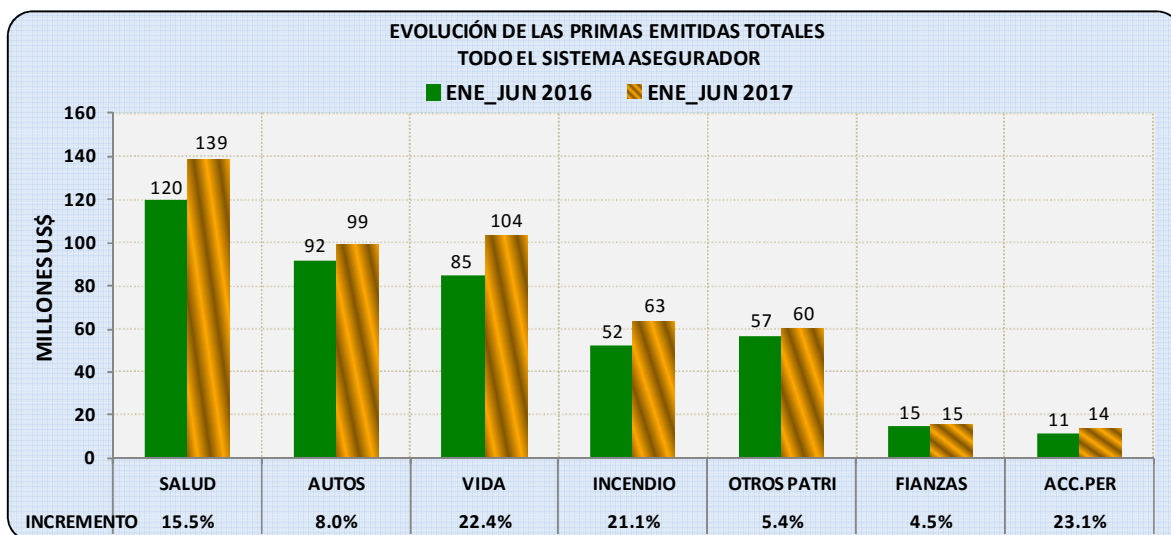

CONTENIDO

1. RESULTADOS GENERALES DEL SISTEMA (3)
2. RANKING DE CUOTA DEL MERCADO SEGÚN PRIMAS EMITIDAS DEL 2016 (5)
3. RANKING DE UTILIDADES SEGÚN RESULTADOS DEL 2016 (6)
4. RANKING DE RESULTADO TÉCNICO SEGÚN CIFRAS DEL 2016 (7)
5. RANKING DE PRIMAS RETENIDAS CONFORME SUSCRIPCIÓN DEL 2016 (8)
6. RANKING DE SINIESTROS DE RETENCIÓN SEGÚN RESULTADOS DEL 2016 (9)
7. RANKING DE GASTOS OPERATIVOS SEGÚN CIFRAS DEL 2016 (10)
8. EVOLUCIÓN DE CARTERA E ÍNDICE DE RETENCIÓN DE RIESGOS SEGÚN RAMOS (11)
9. SINIESTRALIDAD DE RETENCIÓN SEGÚN RAMOS (12)

INTRODUCCIÓN

El siguiente análisis sobre el desempeño asegurador de Guatemala se elaboró sobre la base de información estadística al 30 de junio de 2017 publicada por la Superintendencia de Bancos de Guatemala (SIB), respecto al Sistema Asegurador de este país. En este período operaron 22 Compañías, las cuales se describen en la Tabla 2.

En este documento se puede conocer, de forma general y específica el desempeño por Compañía aseguradora, mediante: Cuota de Mercado, Rentabilidad Sobre Primas Emitidas Totales, Rentabilidad Técnica, Retención de Riesgos, Siniestralidad de Retención y Gastos Operativos Netos.

Para facilitar el análisis, las cifras publicadas por la Superintendencia (SIB) se dolarizaron al tipo de cambio oficial vigente al 30 de junio de 2017 y 2016 del Quetzal respecto al Dólar estadounidense, según reporte del Banco Central de Guatemala: Tipo de Cambio al 30/06/2016= 7.63735 Quetzales por un Dólar, Tipo de Cambio al 30/06/2017= 7.33516 Quetzales por un Dólar.

DESEMPEÑO DEL SISTEMA ASEGURADOR DE GUATEMALA
DEL 1RO. DE ENERO AL 30 DE JUNIO DE 2017

1. RESULTADOS GENERALES DEL SISTEMA

- a. Al mes de junio de 2017 las utilidades del Sistema Asegurador, antes del I. R., ascienden a US\$61.33 millones, este importe varió en US\$11.52 millones equivalentes a un incremento del 23.14% frente al beneficio que se registró al mes de junio de 2016 situado en US\$49.81 millones. Este desempeño se obtuvo tras un incremento del mercado de primas totales igual a un 14.4%, por su parte, las primas retenidas registraron una tendencia mayor, significando una dinámica del 15.3%, Tabla 1.

En el incremento de cartera contribuyeron mayormente los ramos de Vida, Salud e Incendio, creciendo las primas totales de estos ramos un 22.5%, 15.5% y 21.1% respectivamente. Tabla 8.

- b. Se podrá notar en la Tabla 1, donde se presenta el Estado de Resultados de todo el Sistema, que la utilidad fue generada mediante la gestión técnica y financiera. El área financiera presentó un aporte de US\$35.93 millones, aumentando este valor un 6%, mientras que el área técnica participó con US\$25.4 millones de las utilidades totales, antes del I. R, este beneficio se elevó un 59.5% con respecto al mismo período 2016 donde las utilidades se ubicaron en US\$15.92 millones.
- c. El área técnica mejoró el resultado respecto al resultado de junio 2016, en virtud de los factores siguientes: a) el incremento de las primas retenidas del 15.3%, permitió solventar los egresos de variación de reservas, siniestros de retención y gastos operacionales netos; b) En virtud que los siniestros de retención y gastos operacionales netos expresaron menor incremento que las primas retenidas, 10.2% y 10.4%. La siniestralidad disminuyó de un 54.5% a un 52.1%; y los gastos netos descendieron de un 28.2% a un 27%, respectivamente.

El gráfico 1, ilustra comparativamente la evolución de las principales variables del Estado de Resultados de todo el Sistema asegurador.

Gráfico 1.

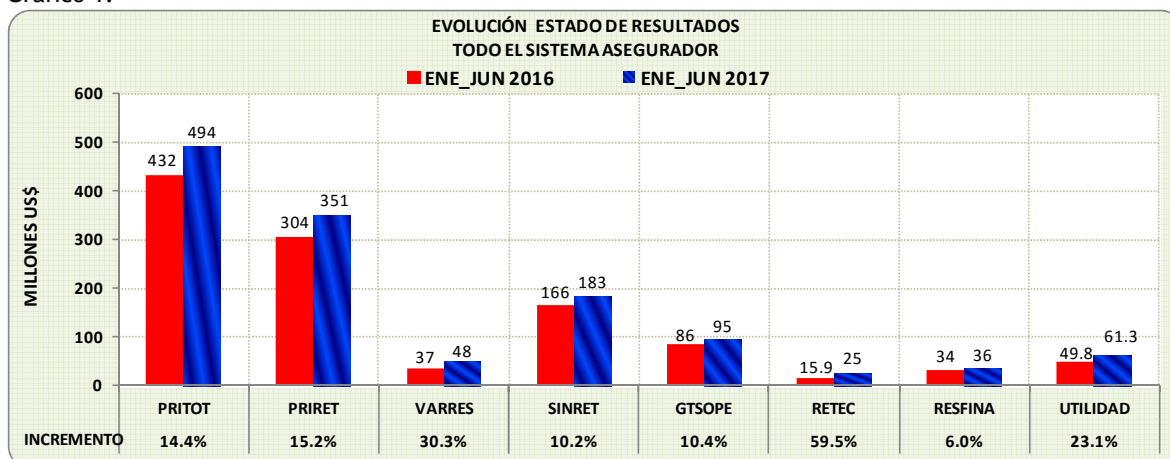

ABREVIATURAS: PRI.TOT: PRIMAS TOTALES NETAS; PRI.RET: PRIMAS RETENIDAS;; VAR.RES: VARIACIÓN DE RESERVAS; SIN.RET: SINIESTROS DE RETENCIÓN; GTS.OPE: GASTOS OPERACIONALES NETOS; RETEC: RESULTADO TÉCNICO; RES.FINA: RESULTADO FINANCIERO Y OTROS NETOS; UTILIDAD: UTILIDADES NETAS ANTES DEL I. R.

DESEMPEÑO DEL SISTEMA ASEGURADOR DE GUATEMALA
DEL 1RO. DE ENERO AL 30 DE JUNIO DE 2017

En la Tabla 1 se presenta el Estado de Resultados de todo el Sistema, seguidamente en las tablas 2 a la 7, se podrá estudiar por compañías que integran el Sistema: la cuota del mercado, la rentabilidad sobre primas emitidas totales, la rentabilidad técnica, la retención de riesgos, la siniestralidad de retención y los gastos operacionales netos. Posteriormente, en las tablas 8 y 9 puede enterarse sobre la evolución de los ramos, el índice de retención de riesgos y la siniestralidad por retención según ramos de seguros a nivel de todo el Sistema.

TABLA 1
SISTEMA ASEGURADOR Y AFIANZADOR DE GUATEMALA
ANÁLISIS DEL ESTADO DE RESULTADOS
TODO EL SISTEMA
DEL 1RO. DE ENERO AL 30 DE JUNIO DE CADA AÑO
MILES DE DÓLARES

CONCEPTO (1)	GUIA %	2 0 1 6		2 0 1 7		VARIACIÓN	
		IMPORTE	ESTRUC.%	IMPORTE	ESTRUC.%	ABSOLUTO (6=4-2)	RELATIVO (7=6/2)
I. PRIMAS EMITIDAS							
1. Primas Totales Netas de Devoluciones y Cancelaciones		431,784.8		494,105.8		62,320.9	14.43%
2. Primas Cedidas en Reaseguro	2/1	127,468.2	29.52%	143,395.2	29.02%	15,927.1	12.49%
3. Primas Retenidas (1-2)	3/1	304,316.7	70.48%	350,710.6	70.98%	46,393.9	15.25%
4. Variación de Reservas de Retención	4/3	36,877.8	12.12%	48,044.8	13.70%	11,166.9	30.28%
5. Margen para Siniestros y Gastos (3-4)	5/3	267,438.8	87.88%	302,665.8	86.30%	35,227.0	13.17%
II. SINIESTROS INCURRIDOS							
6. Siniestros Totales y Gastos de Ajustes	6/1	293,292.3	67.93%	224,885.9	45.51%	-68,406.4	-23.32%
7. Siniestros Recuperados	7/2	127,451.9	99.99%	42,166.4	29.41%	-85,285.6	-66.92%
8. Siniestros Por Retención (6-7)	8/3	165,840.4	54.50%	182,719.5	52.10%	16,879.2	10.18%
III. GASTOS OPERATIVOS							
9. Gastos de Adquisición	9/1	59,008.4	13.67%	66,558.6	13.47%	7,550.2	12.80%
10. Gastos de Administración	10/1	43,653.4	10.11%	47,522.8	9.62%	3,869.4	8.86%
11. Total Gastos Operacionales (9+10)	11/1	102,661.8	23.78%	114,081.4	23.09%	11,419.6	11.12%
12. Comisiones de Reaseguros	12/2	16,986.4	13.33%	19,536.3	13.62%	2,549.9	15.01%
13. Total Gastos Netos (11-12)	13/3	85,675.4	28.15%	94,545.0	26.96%	8,869.6	10.35%
14. Resultado Técnico Neto (5-8-13)	14/3	15,923.1	5.23%	25,401.2	7.24%	9,478.2	59.52%
I V. AREA FINANCIERA							
15. PRODUCTOS Y GTOS.FINANCIEROS NETOS	15/1	25,874.2	5.99%	27,815.6	5.63%	1,941.5	7.50%
16. OTROS PRODUCTOS Y GTS. NETOS	16/1	8,013.3	1.86%	8,117.5	1.64%	104.2	1.30%
17. Total Productos y Otros Productos Finan. Netos (15+16)	17/1	33,887.4	7.85%	35,933.1	7.27%	2,045.7	6.04%
18. Resultado Operativo Neto antes del I.R. (14+17)	18/1	49,810.5	11.54%	61,334.3	12.41%	11,523.8	23.14%
19. IMPUESTOS SOBRE LA RENTA	19/18	6,991.0	14.04%	9,975.4	16.26%	2,984.3	42.69%
20. TOTAL RESULTADO NETO OPERATIVO (18-19)	20/1	42,819.4	9.92%	51,358.9	10.39%	8,539.5	19.94%

DESEMPEÑO DEL SISTEMA ASEGURADOR DE GUATEMALA
DEL 1RO. DE ENERO AL 30 DE JUNIO DE 2017

2. RANKING CUOTA DEL MERCADO SEGÚN PRIMAS EMITIDAS 2017

TABLA 2
SISTEMA ASEGURADOR DE GUATEMALA
EVOLUCIÓN DEL INGRESO DE PRIMAS EMITIDAS TOTALES NETAS SEGÚN COMPAÑÍA ASEGURADORA
DEL 1RO. DE ENERO AL 30 DE JUNIO DE CADA AÑO
MILES DE DÓLARES

ORDEN	COMPAÑÍA	ENE JUN. 2016		ENE JUN. 2017		VARIACIÓN	
		IMPORTE	ESTRUCT.	IMPORTE	ESTRUCT.	ABSOLUTO	RELATIVO
	(1)	(2)	(3)	(4)	(5)	(6=4-2)	(7=6/2)
	TODO EL SISTEMA	431,785.0	100.0%	494,105.4	100.0%	62,320.4	14.4%
01	SEGUROS EL ROBLE, S. A.	98,498.2	22.8%	108,766.1	22.0%	10,268.0	10.4%
02	SEGUROS G&T, S. A.	87,996.9	20.4%	96,847.5	19.6%	8,850.6	10.1%
03	ASEGURADORA GENERAL, S. A.	50,237.1	11.6%	56,801.6	11.5%	6,564.6	13.1%
04	MAPFRE SEGUROS GUATEMALA, S. A.	31,689.0	7.3%	37,641.2	7.6%	5,952.2	18.8%
05	ASEGURADORA RURAL, S. A.	29,188.7	6.8%	33,985.4	6.9%	4,796.7	16.4%
06	PAN-AMERICAN LIFE INSURANCE DE GUATEMALA, COMPAÑÍA DE SEGUROS	26,087.7	6.0%	28,841.6	5.8%	2,753.9	10.6%
07	SEGUROS UNIVERSALES, S. A.	24,220.3	5.6%	27,974.4	5.7%	3,754.1	15.5%
08	SEGUROS AGROMERCANTIL, S. A.	17,484.9	4.0%	19,767.0	4.0%	2,282.1	13.1%
09	CRÉDITO HIPOTECARIO NACIONAL DE GUATEMALA	12,771.6	3.0%	18,619.0	3.8%	5,847.4	45.8%
10	SEGUROS DE OCCIDENTE, S. A.	10,538.6	2.4%	11,371.4	2.3%	832.8	7.9%
11	COLUMN, COMPAÑÍA DE SEGUROS, S. A.	8,984.9	2.1%	10,727.0	2.2%	1,742.0	19.4%
12	ASEGURADORA LA CEIBA, S. A.	8,844.2	2.0%	9,799.6	2.0%	955.5	10.8%
13	ASEGURADORA DE LOS TRABAJADORES, S. A.	6,498.5	1.5%	7,277.0	1.5%	778.5	12.0%
14	AIG SEGUROS GUATEMALA, S. A.	6,557.9	1.5%	7,172.2	1.5%	614.3	9.4%
15	SEGUROS ALIANZA, S. A.	2,209.8	0.5%	5,190.3	1.1%	2,980.5	134.9%
16	ASEGURADORA GUATEMALTECA, S. A.	3,213.0	0.7%	3,546.8	0.7%	333.7	10.4%
17	BUPA GUATEMALA, COMPAÑÍA DE SEGUROS, S. A.	2,295.3	0.5%	2,550.5	0.5%	255.2	11.1%
18	BMI COMPAÑÍA DE SEGUROS DE GUATEMALA, S. A.	689.6	0.2%	2,530.7	0.5%	1,841.1	267.0%
19	ASEGURADORA FIDELIS, S. A.	1,554.3	0.4%	2,176.0	0.4%	621.6	40.0%
20	SEGUROS PRIVANZA	1,444.3	0.3%	1,555.2	0.3%	110.9	7.7%
21	AFIANZADORA SOLIDARIA, S. A.	506.6	0.1%	671.0	0.1%	164.4	32.5%
22	CORPORACIÓN DE FIANZAS, CONFIANZA, S. A.	273.7	0.1%	293.9	0.1%	20.3	7.4%

DESEMPEÑO DEL SISTEMA ASEGURADOR DE GUATEMALA
DEL 1RO. DE ENERO AL 30 DE JUNIO DE 2017

3. RANKING SEGÚN UTILIDADES NETAS DEL 2017

TABLA 3
SISTEMA ASEGURADOR DE GUATEMALA
EVOLUCIÓN DEL INGRESO DE PRIMAS EMITIDAS TOTALES NETAS Y RESULTADO OPERATIVO NETO (ANTES DEL I. R.)
RENTABILIDAD SOBRE PRIMAS EMITIDAS TOTALES
DEL 1RO. DE ENERO AL 30 DE JUNIO DE CADA AÑO
MILES DE DÓLARES

ORDEN	COMPAÑÍA	ENE JUN. 2016			ENE JUN. 2017			VARIACIÓN ABSOLUTA		VARIACIÓN RELATIVA	
		PRIMAS	UTILIDAD	RENTABI.	PRIMAS	UTILIDAD	RENTABI.	PRIMAS	UTILIDAD	PRIMAS	UTILIDAD
(1)	(2)	(3)	(4=3/2)	(5)	(6)	(7=6/5)	(8=5-2)	(9=6-3)	(10=8/2)	(11=9/3)	
TODO EL SISTEMA		431,785.0	49,811.0	11.5%	494,105.4	61,334.0	12.4%	62,320.4	11,523.0	14.4%	23.1%
01	SEGUROS G&T, S. A.	87,996.9	9,074.6	10.3%	96,847.5	15,306.7	15.8%	8,850.6	6,232.1	10.1%	68.7%
02	ASEGURADORA RURAL, S. A.	29,188.7	10,671.6	36.6%	33,985.4	12,383.6	36.4%	4,796.7	1,712.0	16.4%	16.0%
03	SEGUROS EL ROBLE, S. A.	98,498.2	8,167.0	8.3%	108,766.1	10,747.8	9.9%	10,268.0	2,580.9	10.4%	31.6%
04	CRÉDITO HIPOTECARIO NACIONAL DE GUATEMALA	12,771.6	6,792.9	53.2%	18,619.0	5,868.9	31.5%	5,847.4	-924.1	45.8%	-13.6%
05	ASEGURADORA GENERAL, S. A.	50,237.1	1,889.4	3.8%	56,801.6	3,175.9	5.6%	6,564.6	1,286.5	13.1%	68.1%
06	SEGUROS AGROMERCANTIL, S. A.	17,484.9	3,154.9	18.0%	19,767.0	2,957.9	15.0%	2,282.1	-196.9	13.1%	-6.2%
07	ASEGURADORA DE LOS TRABAJADORES, S. A.	6,498.5	1,394.3	21.5%	7,277.0	2,083.8	28.6%	778.5	689.5	12.0%	49.4%
08	MAPFRE SEGUROS GUATEMALA, S. A.	31,689.0	1,731.5	5.5%	37,641.2	1,728.1	4.6%	5,952.2	-3.4	18.8%	-0.2%
09	SEGUROS DE OCCIDENTE, S. A.	10,538.6	1,265.1	12.0%	11,371.4	1,633.0	14.4%	832.8	367.9	7.9%	29.1%
10	COLUMN, COMPAÑÍA DE SEGUROS, S. A.	8,984.9	953.3	10.6%	10,727.0	1,454.1	13.6%	1,742.0	500.8	19.4%	52.5%
11	PAN-AMERICAN LIFE INSURANCE DE GUATEMALA	26,087.7	2,365.1	9.1%	28,841.6	1,155.0	4.0%	2,753.9	-1,210.1	10.6%	-51.2%
12	SEGUROS PRIVANZA	1,444.3	1,035.7	71.7%	1,555.2	959.4	61.7%	110.9	-76.3	7.7%	-7.4%
13	ASEGURADORA FIDELIS, S. A.	1,554.3	271.6	17.5%	2,176.0	871.0	40.0%	621.6	599.5	40.0%	220.7%
14	SEGUROS UNIVERSALES, S. A.	24,220.3	570.2	2.4%	27,974.4	460.7	1.6%	3,754.1	-109.6	15.5%	-19.2%
15	ASEGURADORA GUATEMALTECA, S. A.	3,213.0	352.9	11.0%	3,546.8	423.6	11.9%	333.7	70.7	10.4%	20.0%
16	AFIANZADORA SOLIDARIA, S. A.	506.6	445.3	87.9%	671.0	353.0	52.6%	164.4	-92.4	32.5%	-20.7%
17	SEGUROS ALIANZA, S. A.	2,209.8	81.6	3.7%	5,190.3	313.7	6.0%	2,980.5	232.1	134.9%	284.6%
18	ASEGURADORA LA CEIBA, S. A.	8,844.2	99.0	1.1%	9,799.6	272.0	2.8%	955.5	173.0	10.8%	174.8%
19	CORPORACIÓN DE FIANZAS, CONFIANZA, S. A.	273.7	222.2	81.2%	293.9	191.4	65.1%	20.3	-30.8	7.4%	-13.9%
20	BMI COMPAÑÍA DE SEGUROS DE GUATEMALA, S. A.	689.6	-120.2	-17.4%	2,530.7	51.8	2.0%	1,841.1	172.0	267.0%	-143.1%
21	AFIANZADORA DE LA NACIÓN, S. A.	0.0	-3.1		0.0	-2.5		0.0	0.7		-21.9%
22	AIG SEGUROS GUATEMALA, S. A.	6,557.9	-2.4	0.0%	7,172.2	-428.8	-6.0%	614.3	-426.4	9.4%	18092.0%
23	BUPA GUATEMALA, COMPAÑÍA DE SEGUROS, S. A.	2,295.3	-601.5	-26.2%	2,550.5	-626.0	-24.5%	255.2	-24.5	11.1%	4.1%

DESEMPEÑO DEL SISTEMA ASEGURADOR DE GUATEMALA
DEL 1RO. DE ENERO AL 30 DE JUNIO DE 2017

4. RANKING SEGÚN RESULTADO TÉCNICO NETO DEL 2017

TABLA 4
SISTEMA ASEGURADOR DE GUATEMALA
EVOLUCIÓN DE LAS PRIMAS RETENIDAS Y RESULTADO TÉCNICO NETO
RENTABILIDAD TÉCNICA SOBRE PRIMAS RETENIDAS
DEL 1RO. DE ENERO AL 30 DE JUNIO DE CADA AÑO
MILES DE DÓLARES

ORDEN	COMPAÑÍA	ENE_JUN. 2016			ENE_JUN. 2017			VARIACIÓN ABSOLUTA		VARIACIÓN RELATIVA	
		PRIMAS	UTILIDAD	RENTABI.	PRIMAS	UTILIDAD	RENTABI.	PRIMAS	UTILIDAD	PRIMAS	UTILIDAD
(1)	(2)	(3)	(4=3/2)	(5)	(6)	(7=6/5)	(8=5-2)	(9=6-3)	(10=8/2)	(11=9/3)	
	TODO EL SISTEMA	304,316.5	15,923.7	5.2%	350,710.0	25,400.7	7.2%	46,393.5	9,477.0	15.2%	59.5%
01	ASEGURADORA RURAL, S. A.	24,521.6	8,016.9	32.7%	29,037.8	9,613.7	33.1%	4,516.2	1,596.8	18.4%	19.9%
02	SEGUROS G&T, S. A.	67,215.9	1,217.8	1.8%	77,632.9	6,505.0	8.4%	10,417.1	5,287.1	15.5%	434.1%
03	SEGUROS EL ROBLE, S. A.	64,658.8	2,580.3	4.0%	66,756.4	4,212.5	6.3%	2,097.6	1,632.1	3.2%	63.3%
04	CRÉDITO HIPOTECARIO NACIONAL	9,926.1	4,311.3	43.4%	14,565.9	3,563.9	24.5%	4,639.8	-747.4	46.7%	-17.3%
05	SEGUROS AGROMERCANTIL, S. A.	10,327.9	2,188.6	21.2%	12,024.7	2,258.0	18.8%	1,696.8	69.4	16.4%	3.2%
06	ASEGURADORA DE LOS TRABAJADORES, S. A.	3,714.6	1,090.2	29.3%	4,262.3	1,740.2	40.8%	547.7	650.1	14.7%	59.6%
07	COLUMNA, COMPAÑÍA DE SEGUROS, S. A.	7,911.9	563.8	7.1%	9,529.4	1,026.4	10.8%	1,617.5	462.6	20.4%	82.1%
08	MAPFRE SEGUROS GUATEMALA, S. A.	17,603.7	573.9	3.3%	22,903.7	459.6	2.0%	5,299.9	-114.3	30.1%	-19.9%
09	SEGUROS PRIVANZA	601.4	599.6	99.7%	711.8	372.2	52.3%	110.4	-227.4	18.4%	-37.9%
10	ASEGURADORA FIDELIS, S. A.	1,126.4	-192.1	-17.1%	1,546.3	281.4	18.2%	419.8	473.5	37.3%	-246.5%
11	SEGUROS ALIANZA, S. A.	459.7	51.9	11.3%	1,849.3	241.4	13.1%	1,389.6	189.6	302.3%	365.6%
12	ASEGURADORA GENERAL, S. A.	37,074.8	-1,026.8	-2.8%	42,771.0	119.6	0.3%	5,696.2	1,146.4	15.4%	-111.6%
13	AFIANZADORA SOLIDARIA, S. A.	249.8	169.4	67.8%	417.0	114.7	27.5%	167.2	-54.8	66.9%	-32.3%
14	ASEGURADORA GUATEMALTECA, S. A.	3,086.0	-30.1	-1.0%	3,144.2	107.4	3.4%	58.2	137.5	1.9%	-456.7%
15	CORPORACIÓN DE FIANZAS, CONFIANZA, S. A.	117.8	154.8	131.3%	166.7	54.7	32.8%	48.9	-100.1	41.5%	-64.7%
16	AFIANZADORA DE LA NACIÓN, S. A.	0.0	-9.6		0.0	-10.0		0.0	-0.4		4.1%
17	ASEGURADORA LA CEIBA, S. A.	7,929.2	-177.5	-2.2%	8,943.6	-45.7	-0.5%	1,014.4	131.9	12.8%	-74.3%
18	BMI COMPAÑÍA DE SEGUROS DE GUATEMALA	143.9	-238.8	-166.0%	299.8	-160.2	-53.4%	155.9	78.6	108.3%	-32.9%
19	BUPA GUATEMALA, COMPAÑÍA DE SEGUROS	223.5	-631.0	-282.3%	242.3	-552.1	-227.9%	18.8	78.8	8.4%	-12.5%
20	AIG SEGUROS GUATEMALA, S. A	2,107.3	-324.6	-15.4%	3,104.5	-626.7	-20.2%	997.2	-302.1	47.3%	93.1%
21	SEGUROS UNIVERSALES, S. A.	14,508.0	-930.8	-6.4%	17,250.6	-634.6	-3.7%	2,742.6	296.2	18.9%	-31.8%
22	SEGUROS DE OCCIDENTE, S. A.	9,357.0	-1,106.1	-11.8%	9,906.1	-1,001.9	-10.1%	549.1	104.3	5.9%	-9.4%
23	PAN-AMERICAN LIFE INSURANCE DE GUATEMALA	21,451.0	-927.3	-4.3%	23,643.7	-2,238.8	-9.5%	2,192.6	-1,311.5	10.2%	141.4%

DESEMPEÑO DEL SISTEMA ASEGURADOR DE GUATEMALA
DEL 1RO. DE ENERO AL 30 DE JUNIO DE 2017

5. RAKING SEGÚN PRIMAS RETENIDAS DEL 2017

TABLA 5
SISTEMA ASEGURADOR DE GUATEMALA
EVOLUCIÓN DE LAS PRIMAS EMITIDAS TOTALES Y LAS PRIMAS RETENIDAS
RETENCIÓN DE RIESGOS
DEL 1RO. DE ENERO AL 30 DE JUNIO DE CADA AÑO
MILES DE DÓLARES

ORDEN	COMPAÑÍA	ENE JUN. 2016			ENE JUN. 2017			VARIACIÓN ABSOLUTA		VARIACIÓN RELATIVA	
		TOTAL	RETENCIÓN	RETEN.	TOTAL	RETENCIÓN	RETEN.	TOTAL	RETENCIÓN	TOTAL	RETENCIÓN
(1)	(2)	(3)	(4=3/2)	(5)	(6)	(7=6/5)	(8=5-2)	(9=6-3)	(10=8/2)	(11=9/3)	
	TODO EL SISTEMA	431,785.0	304,316.5	70.5%	494,105.4	350,710.0	71.0%	62,320.4	46,393.5	14.4%	15.2%
01	SEGUROS G&T, S. A.	87,996.9	67,215.9	76.4%	96,847.5	77,632.9	80.2%	8,850.6	10,417.1	10.1%	15.5%
02	SEGUROS EL ROBLE, S. A.	98,498.2	64,658.8	65.6%	108,766.1	66,756.4	61.4%	10,268.0	2,097.6	10.4%	3.2%
03	ASEGURADORA GENERAL, S. A.	50,237.1	37,074.8	73.8%	56,801.6	42,771.0	75.3%	6,564.6	5,696.2	13.1%	15.4%
04	ASEGURADORA RURAL, S. A.	29,188.7	24,521.6	84.0%	33,985.4	29,037.8	85.4%	4,796.7	4,516.2	16.4%	18.4%
05	PAN-AMERICAN LIFE INSURANCE DE GUATEMALA	26,087.7	21,451.0	82.2%	28,841.6	23,643.7	82.0%	2,753.9	2,192.6	10.6%	10.2%
06	MAPFRE SEGUROS GUATEMALA, S. A.	31,689.0	17,603.7	55.6%	37,641.2	22,903.7	60.8%	5,952.2	5,299.9	18.8%	30.1%
07	SEGUROS UNIVERSALES, S. A.	24,220.3	14,508.0	59.9%	27,974.4	17,250.6	61.7%	3,754.1	2,742.6	15.5%	18.9%
08	CRÉDITO HIPOTECARIO NACIONAL DE GUATEMALA	12,771.6	9,926.1	77.7%	18,619.0	14,565.9	78.2%	5,847.4	4,639.8	45.8%	46.7%
09	SEGUROS AGROMERCANTIL, S. A.	17,484.9	10,327.9	59.1%	19,767.0	12,024.7	60.8%	2,282.1	1,696.8	13.1%	16.4%
10	SEGUROS DE OCCIDENTE, S. A.	10,538.6	9,357.0	88.8%	11,371.4	9,906.1	87.1%	832.8	549.1	7.9%	5.9%
11	COLUMN, COMPAÑÍA DE SEGUROS, S. A.	8,984.9	7,911.9	88.1%	10,727.0	9,529.4	88.8%	1,742.0	1,617.5	19.4%	20.4%
12	ASEGURADORA LA CEIBA, S. A.	8,844.2	7,929.2	89.7%	9,799.6	8,943.6	91.3%	955.5	1,014.4	10.8%	12.8%
13	ASEGURADORA DE LOS TRABAJADORES, S. A.	6,498.5	3,714.6	57.2%	7,277.0	4,262.3	58.6%	778.5	547.7	12.0%	14.7%
14	ASEGURADORA GUATEMALTECA, S. A.	3,213.0	3,086.0	96.0%	3,546.8	3,144.2	88.6%	333.7	58.2	10.4%	1.9%
15	AIG SEGUROS GUATEMALA, S. A	6,557.9	2,107.3	32.1%	7,172.2	3,104.5	43.3%	614.3	997.2	9.4%	47.3%
16	SEGUROS ALIANZA, S. A.	2,209.8	459.7	20.8%	5,190.3	1,849.3	35.6%	2,980.5	1,389.6	134.9%	302.3%
17	ASEGURADORA FIDELIS, S. A.	1,554.3	1,126.4	72.5%	2,176.0	1,546.3	71.1%	621.6	419.8	40.0%	37.3%
18	SEGUROS PRIVANZA	1,444.3	601.4	41.6%	1,555.2	711.8	45.8%	110.9	110.4	7.7%	18.4%
19	AFIANZADORA SOLIDARIA, S. A.	506.6	249.8	49.3%	671.0	417.0	62.1%	164.4	167.2	32.5%	66.9%
20	BMI COMPAÑÍA DE SEGUROS DE GUATEMALA, S. A.	689.6	143.9	20.9%	2,530.7	299.8	11.8%	1,841.1	155.9	267.0%	108.3%
21	BUPA GUATEMALA, COMPAÑÍA DE SEGUROS, S. A.	2,295.3	223.5	9.7%	2,550.5	242.3	9.5%	255.2	18.8	11.1%	8.4%
22	CORPORACIÓN DE FIANZAS, CONFIANZA, S. A.	273.7	117.8	43.1%	293.9	166.7	56.7%	20.3	48.9	7.4%	41.5%

DESEMPEÑO DEL SISTEMA ASEGURADOR DE GUATEMALA
DEL 1RO. DE ENERO AL 30 DE JUNIO DE 2017

6. RANKING SEGÚN SINIESTROS RETENIDOS DEL 2017

TABLA 6
SISTEMA ASEGURADOR DE GUATEMALA
EVOLUCIÓN DE LAS PRIMAS RETENIDAS Y SINIESTROS DE RETENCIÓN
SINIESTRALIDAD DE RETENCIÓN
DEL 1RO. DE ENERO AL 30 DE JUNIO DE CADA AÑO
MILES DE DÓLARES

ORDEN	COMPAÑÍA	ENE JUN. 2016			ENE JUN. 2017			VARIACIÓN ABSOLUTA		VARIACIÓN RELATIVA	
		PRIMAS	SNTROS	SNTRALI.	PRIMAS	SNTROS	SNTRALI.	PRIMAS	SNTROS	PRIMAS	SNTROS
(1)	(2)	(3)	(4=3/2)	(5)	(6)	(7=6/5)	(8=5-2)	(9=6-3)	(10=8/2)	(11=9/3)	
	TODO EL SISTEMA	304,316.5	165,840.8	54.5%	350,710.0	182,719.7	52.1%	46,393.5	16,878.9	15.2%	10.2%
01	SEGUROS EL ROBLE, S. A.	64,658.8	44,657.5	69.1%	66,756.4	47,974.7	71.9%	2,097.6	3,317.2	3.2%	7.4%
02	SEGUROS G&T, S. A.	67,215.9	36,926.0	54.9%	77,632.9	37,330.2	48.1%	10,417.1	404.2	15.5%	1.1%
03	ASEGURADORA GENERAL, S. A.	37,074.8	19,393.2	52.3%	42,771.0	21,357.1	49.9%	5,696.2	1,963.9	15.4%	10.1%
04	ASEGURADORA RURAL, S. A.	24,521.6	12,672.9	51.7%	29,037.8	12,681.9	43.7%	4,516.2	9.1	18.4%	0.1%
05	MAPFRE SEGUROS GUATEMALA, S. A.	17,603.7	9,299.2	52.8%	22,903.7	12,524.1	54.7%	5,299.9	3,224.9	30.1%	34.7%
06	SEGUROS UNIVERSALES, S. A.	14,508.0	8,867.2	61.1%	17,250.6	11,367.2	65.9%	2,742.6	2,500.0	18.9%	28.2%
07	PAN-AMERICAN LIFE INSURANCE DE GUATEMALA	21,451.0	8,630.9	40.2%	23,643.7	9,668.4	40.9%	2,192.6	1,037.5	10.2%	12.0%
08	SEGUROS DE OCCIDENTE, S. A.	9,357.0	6,446.3	68.9%	9,906.1	7,055.1	71.2%	549.1	608.7	5.9%	9.4%
09	SEGUROS AGROMERCANTIL, S. A.	10,327.9	4,559.3	44.1%	12,024.7	4,983.4	41.4%	1,696.8	424.1	16.4%	9.3%
10	COLUMN, COMPAÑÍA DE SEGUROS, S. A.	7,911.9	4,222.0	53.4%	9,529.4	4,965.7	52.1%	1,617.5	743.7	20.4%	17.6%
11	ASEGURADORA LA CEIBA, S. A.	7,929.2	3,941.8	49.7%	8,943.6	4,807.1	53.7%	1,014.4	865.3	12.8%	22.0%
12	CRÉDITO HIPOTECARIO NACIONAL	9,926.1	2,403.7	24.2%	14,565.9	3,034.6	20.8%	4,639.8	630.8	46.7%	26.2%
13	ASEGURADORA GUATEMALTECA, S. A.	3,086.0	1,760.3	57.0%	3,144.2	1,794.4	57.1%	58.2	34.1	1.9%	1.9%
14	ASEGURADORA DE LOS TRABAJADORES, S. A.	3,714.6	1,210.6	32.6%	4,262.3	1,521.6	35.7%	547.7	310.9	14.7%	25.7%
15	AIG SEGUROS GUATEMALA, S. A.	2,107.3	591.0	28.0%	3,104.5	983.6	31.7%	997.2	392.6	47.3%	66.4%
16	SEGUROS ALIANZA, S. A.	459.7	97.9	21.3%	1,849.3	402.7	21.8%	1,389.6	304.8	302.3%	311.2%
17	BUPA GUATEMALA, COMPAÑÍA DE SEGUROS, S. A.	223.5	102.9	46.0%	242.3	195.4	80.6%	18.8	92.4	8.4%	89.8%
18	ASEGURADORA FIDELIS, S. A.	1,126.4	188.9	16.8%	1,546.3	72.1	4.7%	419.8	-116.8	37.3%	-61.8%
19	AFIANZADORA SOLIDARIA, S. A.	249.8	4.1	1.6%	417.0	54.3	13.0%	167.2	50.2	66.9%	1236.8%
20	SEGUROS PRIVANZA	601.4	17.7	2.9%	711.8	27.8	3.9%	110.4	10.1	18.4%	57.3%
21	BMI COMPAÑÍA DE SEGUROS DE GUATEMALA	143.9	49.1	34.1%	299.8	16.5	5.5%	155.9	-32.6	108.3%	-66.4%
22	CORPORACIÓN DE FIANZAS, CONFIANZA, S. A.	117.8	-201.9	-171.3%	166.7	-98.0	-58.8%	48.9	103.9	41.5%	-51.5%

DESEMPEÑO DEL SISTEMA ASEGURADOR DE GUATEMALA
DEL 1RO. DE ENERO AL 30 DE JUNIO DE 2017

7. RANKING SEGÚN GASTOS OPERATIVOS NETOS DEL 2017

TABLA 7
SISTEMA ASEGURADOR DE GUATEMALA
EVOLUCIÓN DE LAS PRIMAS RETENIDAS Y GASTOS OPERACIONALES NETOS
EFICIENCIA OPERATIVA
DEL 1RO. DE ENERO AL 30 DE JUNIO DE CADA AÑO
MILES DE DÓLARES

ORDEN	COMPAÑÍA	ENE JUN. 2016			ENE JUN. 2017			VARIACIÓN ABSOLUTA		VARIACIÓN RELATIVA	
		PRIMAS	GTS. NETOS	EFICIENCIA	PRIMAS	GTS. NETOS	EFICIENCIA	PRIMAS	GTS. NETOS	PRIMAS	GTS. NETOS
(1)	(2)	(3)	(4=3/2)	(5)	(6)	(7=6/5)	(8=5-2)	(9=6-3)	(10=8/2)	(11=9/3)	
TODO EL SISTEMA		304,316.5	85,664.9	28.1%	350,710.0	94,535.1	27.0%	46,393.5	8,870.2	15.2%	10.4%
01	SEGUROS EL ROBLE, S. A.	64,658.8	18,240.8	28.2%	66,756.4	19,970.0	29.9%	2,097.6	1,729.2	3.2%	9.5%
02	SEGUROS G&T, S. A.	67,215.9	20,035.0	29.8%	77,632.9	17,063.4	22.0%	10,417.1	-2,971.5	15.5%	-14.8%
03	ASEGURADORA GENERAL, S. A.	37,074.8	6,967.9	18.8%	42,771.0	8,520.7	19.9%	5,696.2	1,552.9	15.4%	22.3%
04	MAPFRE SEGUROS GUATEMALA, S. A.	17,603.7	5,124.2	29.1%	22,903.7	6,953.8	30.4%	5,299.9	1,829.6	30.1%	35.7%
05	SEGUROS UNIVERSALES, S. A.	14,508.0	5,953.6	41.0%	17,250.6	6,379.3	37.0%	2,742.6	425.6	18.9%	7.1%
06	PAN-AMERICAN LIFE INSURANCE DE GUATEMALA	21,451.0	5,233.2	24.4%	23,643.7	5,993.3	25.3%	2,192.6	760.1	10.2%	14.5%
07	ASEGURADORA RURAL, S. A.	24,521.6	2,532.7	10.3%	29,037.8	5,480.9	18.9%	4,516.2	2,948.2	18.4%	116.4%
08	SEGUROS DE OCCIDENTE, S. A.	9,357.0	4,170.8	44.6%	9,906.1	4,512.2	45.6%	549.1	341.4	5.9%	8.2%
09	SEGUROS AGROMERCANTIL, S. A.	10,327.9	2,543.7	24.6%	12,024.7	3,427.1	28.5%	1,696.8	883.4	16.4%	34.7%
10	ASEGURADORA LA CEIBA, S. A.	7,929.2	2,905.9	36.6%	8,943.6	3,253.2	36.4%	1,014.4	347.4	12.8%	12.0%
11	CRÉDITO HIPOTECARIO NACIONAL DE GUATEMALA	9,926.1	3,253.0	32.8%	14,565.9	3,081.1	21.2%	4,639.8	-171.9	46.7%	-5.3%
12	COLUMN, COMPAÑÍA DE SEGUROS, S. A.	7,911.9	2,310.4	29.2%	9,529.4	2,658.2	27.9%	1,617.5	347.8	20.4%	15.1%
13	AIG SEGUROS GUATEMALA, S. A.	2,107.3	1,570.0	74.5%	3,104.5	1,728.5	55.7%	997.2	158.5	47.3%	10.1%
14	ASEGURADORA FIDELIS, S. A.	1,126.4	1,275.3	113.2%	1,546.3	1,283.4	83.0%	419.8	8.1	37.3%	0.6%
15	SEGUROS ALIANZA, S. A.	459.7	595.4	129.5%	1,849.3	1,113.0	60.2%	1,389.6	517.6	302.3%	86.9%
16	ASEGURADORA GUATEMALTECA, S. A.	3,086.0	880.8	28.5%	3,144.2	914.8	29.1%	58.2	34.0	1.9%	3.9%
17	ASEGURADORA DE LOS TRABAJADORES, S. A.	3,714.6	859.5	23.1%	4,262.3	760.0	17.8%	547.7	-99.4	14.7%	-11.6%
18	BUPA GUATEMALA, COMPAÑÍA DE SEGUROS	223.5	682.3	305.3%	242.3	622.3	256.9%	18.8	-60.0	8.4%	-8.8%
19	AFIANZADORA SOLIDARIA, S. A.	249.8	125.8	50.4%	417.0	270.6	64.9%	167.2	144.8	66.9%	115.1%
20	SEGUROS PRIVANZA	601.4	101.0	16.8%	711.8	223.7	31.4%	110.4	122.8	18.4%	121.6%
21	CORPORACIÓN DE FIANZAS, CONFIANZA, S. A.	117.8	160.0	135.8%	166.7	169.3	101.6%	48.9	9.3	41.5%	5.8%
22	BMI COMPAÑÍA DE SEGUROS DE GUATEMALA	143.9	143.9	100.0%	299.8	156.2	52.1%	155.9	12.3	108.3%	8.6%

NOTA: GASTOS OPERATIVOS NETOS = GASTOS DE ADQUISICIÓN+GASTOS DE ADMINISTRACIÓN-COMISIONES DE REASEGUROS

DESEMPEÑO DEL SISTEMA ASEGURADOR DE GUATEMALA
DEL 1RO. DE ENERO AL 30 DE JUNIO DE 2017

8. EVOLUCIÓN DE CARTERA E ÍNDICE DE RETENCIÓN DE RIESGOS SEGÚN RAMOS

TABLA 8
SISTEMA ASEGURADOR DE GUATEMALA
EVOLUCION DE LAS PRIMAS EMITIDAS TOTALES Y RETENIDAS
SEGÚN RAMOS DE SEGUROS
DEL 1RO. DE ENERO AL 30 DE JUNIO DE CADA AÑO
RESUMEN US\$ DOLARES

RAMOS	2 0 1 6			2 0 1 7			VARIACION ABSOLUTA		VARIACION RELATIVA	
	PRIMAS TOTALES	PRIMAS RETENIDAS	% PRIMAS RETENIDAS	PRIMAS TOTALES	PRIMAS RETENIDAS	% PRIMAS RETENIDAS	PRIMAS TOTALES	PRIMAS RETENIDAS	PRIMAS TOTALES	PRIMAS RETENIDAS
(1)	(2)	(3)	(4=3/2)	(5)	(6)	(7=6/5)	(8=(5-2)	(9=(6-3)	(10=(8/2)	(11=9/3)
T O T A L E S	431,785	304,317	70.48%	494,106	350,711	70.98%	62,321	46,394	14.43%	15.25%
SEGUROS DE PERSONAS	216,039	179,519	83.10%	256,279	211,637	82.58%	40,240	32,119	18.63%	17.89%
Planes de Vida	84,700	68,105	80.41%	103,713	84,305	81.29%	19,013	16,200	22.45%	23.79%
Planes de Salud	119,923	102,995	85.88%	138,518	116,901	84.39%	18,595	13,906	15.51%	13.50%
Acc. Personales	11,416	8,418	73.74%	14,048	10,431	74.26%	2,632	2,013	23.05%	23.91%
SEGUROS PATRIMONIALES	201,075	116,306	57.84%	222,501	129,008	57.98%	21,426	12,702	10.66%	10.92%
Incendio	52,134	6,622	12.70%	63,110	7,838	12.42%	10,975	1,217	21.05%	18.37%
Automóvil	91,929	79,555	86.54%	99,325	84,990	85.57%	7,395	5,435	8.04%	6.83%
Otros Seg. Patri.	57,011	30,129	52.85%	60,067	36,180	60.23%	3,056	6,051	5.36%	20.08%
FIANZAS	14,671	8,492	57.89%	15,326	10,065	65.68%	655	1,573	4.46%	18.52%

DESEMPEÑO DEL SISTEMA ASEGURADOR DE GUATEMALA
DEL 1RO. DE ENERO AL 30 DE JUNIO DE 2017

9. SINIESTRALIDAD DE RETENCIÓN SEGÚN RAMOS

TABLA 9
SISTEMA ASEGURADOR DE GUATEMALA
EVOLUCION DE LAS PRIMAS EMITIDAS Y SINIESTRO INCURRIDOS DE **RETENCION** E INDICE DE SINIESTRALIDAD
SEGÚN RAMOS DE SEGUROS
DEL 1RO. DE ENERO AL 30 DE JUNIO DE CADA AÑO
RESUMEN US\$ DOLARES

RAMOS	2 0 1 6			2 0 1 7			VARIACION ABSOLUTA		VARIACION RELATIVA	
	PRIMAS RETENIDAS	SINIESTROS RETENIDOS	% DE SINIESTR.	PRIMAS RETENIDAS	SINIESTROS RETENIDOS	% DE SINIESTR.	PRIMAS RETENIDAS	SINIESTROS RETENIDOS	PRIMAS RETENIDAS	SINIESTROS RETENIDOS
(1)	(2)	(3)	(4=3/2)	(5)	(6)	(7=6/5)	(8=(5-2)	(9=(6-3)	(10=(8/2)	(11=(9/3)
T O T A L E S	304,317	165,840	54.50%	350,711	182,719	52.10%	46,394	16,879	15.25%	10.18%
SEGUROS DE PERSONAS	179,519	105,265	58.64%	211,637	119,645	56.53%	32,119	14,380	17.89%	13.66%
Planes de Vida	68,105	28,993	42.57%	84,305	37,315	44.26%	16,200	8,321	23.79%	28.70%
Planes de Salud	102,995	73,833	71.69%	116,901	80,215	68.62%	13,906	6,382	13.50%	8.64%
Acc. Personales	8,418	2,438	28.97%	10,431	2,116	20.28%	2,013	-323	23.91%	-13.23%
SEGUROS PATRIMONIALES	116,306	60,739	52.22%	129,008	62,723	48.62%	12,702	1,983	10.92%	3.27%
Incendio	6,622	1,760	26.58%	7,838	1,793	22.88%	1,217	33	18.37%	1.88%
Automóvil	79,555	50,549	63.54%	84,990	50,821	59.80%	5,435	272	6.83%	0.54%
Otros Seg. Patri.	30,129	8,430	27.98%	36,180	10,108	27.94%	6,051	1,678	20.08%	19.91%
FIANZAS	8,492	-164	-1.93%	10,065	352	3.49%	1,573	515	18.52%	-314.65%